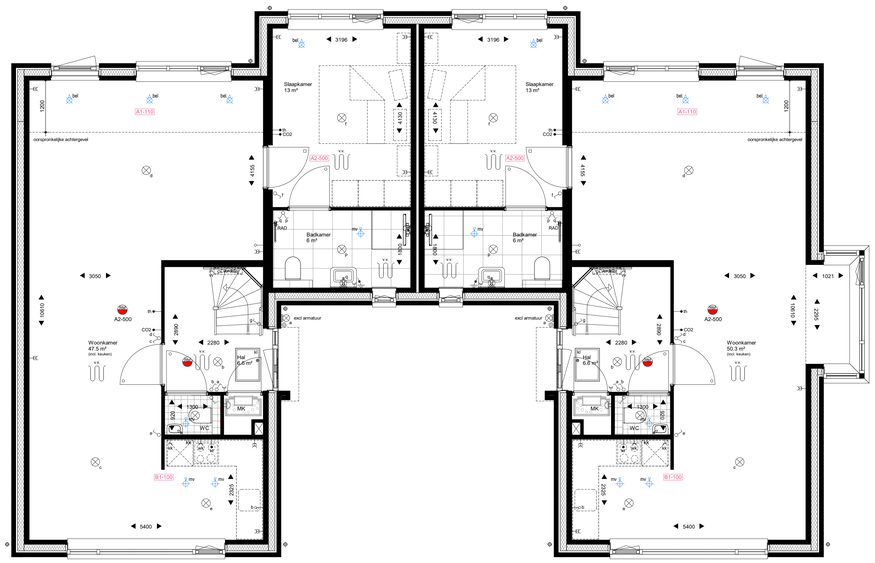

Type A2
bwnr. 30

Type A1
bwnr. 29

Begane grond
1 : 50

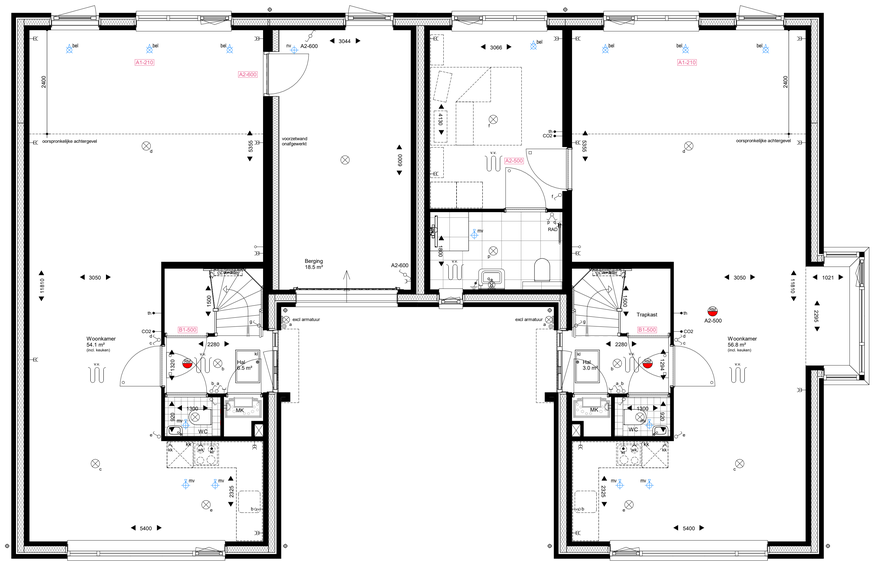

Type A2
bwnr. 30

Type A1
bwnr. 29

Begane grond
1 : 50

Type A2
bwnr. 30

Type A1
bwnr. 29

Voorgevel
1 : 100

Type A1
bwnr. 29

Type A2
bwnr. 30

Achtergevel
1 : 100

Type A1
bwnr. 29

Type A2
bwnr. 30

Achtergevel
1 : 100

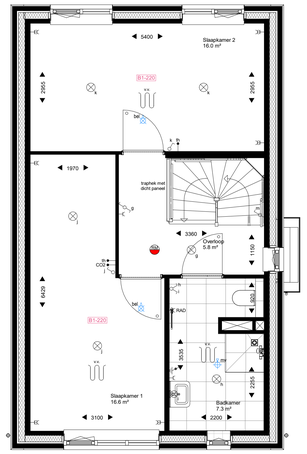

Type A2
bwnr. 30

Eerste verdieping
1 : 50

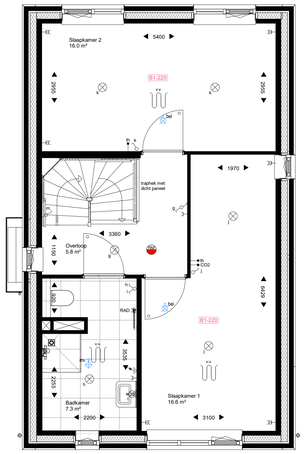

Type A1
bwnr. 29

Opties
A1-110 - Uitbouw 1.2m
A1-210 - Uitbouw 2.4m
A2-600 - Uitgebouwde woning in berging (indien in een naastgelegen berging deze optie niet gekozen is, wordt de woningscheidende wand geisoleerd uitgevoerd en verschuift de huidige woningscheidende wand 150mm naar binnen. Hierdoor worden de leveringsbop ruimtes iets kleiner)
A2-600 - Houten deurkozijn met deur tussen woonkamer en berging
B1-100 - Kijkwand tussen keukenruimte en woonkamer
B1-200 - Slaapkamer 1 vergroten
B1-210 - Slaapkamer 2 en 3 samenvoegen
B1-220 - Slaapkamer 2 en 3 samenvoegen en vergroten slaapkamer 1
B1-500 - Traptrede in de hal

Renvooi

ARCERINGEN-AFKORTINGEN-SYMBOLEN

- baksteen metselwerk, kalkzandsteen, prefab beton, lichte scheidingswand
- isolatie, geïsoleerde metalstuifwand, geïsoleerd regelwerk
- kk koelkast (opstelplaats)
- kt kooktoestel (opstelplaats)
- wm wasmachine (opstelplaats)
- wd wasdroger (opstelplaats, optioneel)
- kl kruiplulk, geïsoleerd
- mk meterkast
- th thermostaat
- wk waserkap
- wp warmtepomp
- bo boiler warmtepomp
- elektrische radiator
- cv cv verdeler (excl. omkasting)
- warmteterugwin unit
- hemelwater afvoer
- rookmelder
- mv Plafond ventiel (afzuigpunt mechanische ventilatie)
- bel Plafond ventiel (beluchting gebalanceerde ventilatie)
- nv Plafond ventiel (beluchting natuurlijke ventilatie)
- vk ruimte voorzien van vloerverwarming
- deurkozijnen
  - x zonder bovenlicht
  - x met bovenlicht - glas
  - x met bovenlicht - dicht paneel
- enkelpolige schakelaar
- serieschakelaar
- wisselschakelaar
- enkelvoudige wandcontactdoos
- dubbelvoudige wandcontactdoos
- wm enkelvoudige wandcontactdoos t.b.v. wasmachine
- wtw enkelvoudige wandcontactdoos t.b.v. warmteterugwin unit
- kk enkelvoudige wandcontactdoos t.b.v. koelkast
- wk enkelvoudige wandcontactdoos t.b.v. waserkap
- cv enkelvoudige wandcontactdoos t.b.v. vloerverwarming
- th bedrade aansluiting t.b.v. kamerthermostaat
- CO2 bedrade aansluiting t.b.v. CO2 sensor
- kt onbedrade aansluiting t.b.v. kooktoestel
- b onbedrade aansluiting t.b.v. boiler
- onbedrade aansluiting vanuit meterkast, eindigend in ledige doos
- schel
- bekdrukker
- plafondlichtpunt / centraaldoos, excl. armatuur
- wandlichtpuntt, excl. armatuur
- aardpunt

De exacte plaatsen en afmetingen van aansluitpunten, radiatoren, mechanische ventilatie, cv-ketel, meterkast, installatiemuur, etc. zijn indicatief weergegeven en worden door de installateur nader bepaald. Diktaties in het gewelmetselwerk en de verdeling in boeiboordengolven worden nader bepaald. Positie hoek op tekening zijn indicatief weergegeven m.b.t. aantallen en locatie. Aan deze gegevens en plaatsen kunnen derhalve geen rechten ontleend worden.

Indeling keuken, keukeninstallatie, badkamer, toilet en sanitaire installaties op tekening zijn indicatief weergegeven. O-tekeningen zijn leidend.

U dient er rekening mee te houden dat, na het aanbrengen van wand- en vloerafwerkingen (tegels, stukadoorswerk etc.) de netto bruikbare maten bij oplevering een aantal centimeters van de genoemde bruto maten kunnen afwijken.

De kleuren en materialen zijn conform de kleur- en materiaalstaat.

Maten in millimeters.
De op de tekening aangegeven maten zijn "circa"-maten.

Deze situatie is uitsluitend indicatief ter bepaling van de ligging van het blok

WERKNUMMER **22013**	FASE **VERKOOPTEKENING**
SLDKNUMMER **VKO-01aOpties**	BETREFT **Type A1 en A2, bwnr. 29 en30**
DATUM 04-10-2022	WERK 28 woningen project Striene, Molenvlietsedijk, Tholen
GEWIJZIGD C 18-10-2022, D 21-10-2022, F 28-10-2022, G 01-11-2022	OPDRACHTGEVER Dura Vermeer Bouw Zuid, Pettelaarpark 1, 5216 PC, 's-Hertogenbosch, 073 - 528 89 11
SCHAAL 1:50/1:100	TEKENEND A. Rutten
AFMETING A0	ARCHITECT Arjen Weijer

De 4e dimensie van LSWA architecten

LSWA
POSTBUS 74
5688 ZH OIRSCHOT
DE LOOP 40
5688 EW OIRSCHOT
0499 - 57 23 16
INFO@LSWA.NL
WWW.LSWA.NL